ひだまり

石山倶楽部会報誌
百年のおつきあい
石山葬儀社

新春号(３号)
発行所：石山倶楽部
編集：お客様相談室
本誌に関するお問合せは
石山葬儀社お客様相談室まで
東京都練馬区豊玉北5-17-8
フリーダイヤル 0120-189-199

株式会社石山葬儀社
代表取締役社長　江尻みどり

年頭のごあいさつ

「ひだまり」をご愛顧頂きありがとうございます。
ひだまりが日常生活のちょっとしたお役にたてれば嬉しいと思っています。
また身近なものでありながら慣れることのない葬儀に関する様々な知識を正確な情報としてお届けするのがこの地域で仕事をしている者としての使命だと思っています。
本紙や講和会、セミナーを通していざという時の不安を解消できる存在を目指します。皆さんのお声を頂き、より充実した情報をお届けいたします。

日本の65歳の平均余命は男女平均で20余年。人生90年時代に突入です。長い人生ですからできれば最後まで元気で人生を全うしたいものです。
元気な長寿には「心の安定」と「仲間との交流」が必要だという説もあるそうです。
小さな存在の「ひだまり」と石山倶楽部ですが、皆様の元気に貢献できる情報や交流の場を提供できるよう倶楽部からの発信力を強めたいと思っています。私共にできる範囲の貢献を今年も精一杯させて頂く所存です。

浄土真宗本願寺派　布教使　赤川浄友先生

お正月は、めでたくもありめでたくもなし

あけましておめでとうございます。日本人は、昔からいろいろな事があった1年を除夜の鐘で謹み深く送り、新しい年を新鮮な気持ちで迎えます。
しかし、室町時代のとんちで有名な一休さん（臨済宗・一休宗純）は、「門松は　冥土の旅の一里塚　めでたくもあり　めでたくもなし」と言って、正月になると、杖の先にドクロをしつらえ「ご用心、ご用心」「この通り、この通り」と町を歩いたと言われています。
お正月は、大人も新たな気持ちで新年を迎え、子供たちもお年玉をもらい皆で初詣でに行き、華やいだ雰囲気のお正月ではありますが、一休さんが言うように確かに「冥土」が一歩近づいたのであります。

▲一休宗純　ドクロ杖絵

特に、昔は年齢は数え年ですから、正月に一斉に年を重ねたわけで、皆で誕生日を迎えた華やかさとともに、年配者には「一里塚」のイメージは今よりハッキリと意識されたかもしれません。
そんな私たちのはかない、頼りないいのちの人生でありますが、だからこそ「今」を大切に輝いて生きていきたいものです。
それには「感謝」が大切です。
あらゆる事に、日々おかげさまでと毎日を送ってゆきたいと思います。　合掌

▲一休 宗純

百年のおつきあい
石山倶楽部
の御案内

創業１２７年の信頼がお応えします。一家に一口、入って安心の無料会員システムです。
石山独自の多くの加入特典が利用できます。

仏事何でも相談会
実施中
毎週水曜日、土曜日です
午後10時～午後５時
相談は無料です

～よくあるご質問～
※最近よく聞く家族葬ってどんな葬儀？
※区民葬儀について詳しく知りたい。
※いざという時、何を準備すればいいの？
※全体の費用には、何と何が含まれるの？
その他、処分にお困りの品々のご供養とお焚き上げも致します。

ご加入とご相談は
0120-189-199
『お客様相談室まで』

練馬駅前店舗 新商品のご紹介♪

「新春にのじぎくを入荷致しました。上品な香りが漂う、お薦めのお線香です。もちろん、お試しも頂けます。また、天然石ブレスレットも本格的に取扱い初めました。是非、お立ち寄りくださいませ。」

▲新商品、是非お試し下さい

～お客様相談室から～ 定例法話会の開催と石山コミュニティーホールのご案内

お客様相談室では、定例法話会の一貫として、昨年９月１８日に第２回秋季彼岸会法話会を、練馬駅前店舗２階、石山コミュニティーホールにて開催いたしました。

弊社の石山倶楽部会員様を始め、御縁を頂いた皆様等、１５名の方々にご参加を頂きました。中には、第一回参加の方もいらっしゃいました。

第一回同様に、ユーモアを交えた彼岸にまつわるお話に皆さん大変興味深く聞き入り、あっと言う間の２時間でした。参加者のご意見も大変好評で、心が軽くなりました。新しい発見が沢山あり、有意義な時間が過ごせました。仏教の話が良くわかりました。等貴重なご意見を頂きました。また、今後のセミナー希望を伺いましたところ、仏事セミナー、「家族葬について」や「発生から通夜、告別式までの流れについて」また「仏壇、位牌、お墓、納骨堂についての知識」など、ご意見を頂きました。

法話会の月の間に各種セミナーをご案内して行きたいと思います。是非ご参加ください。

石山倶楽部会員特典のご案内

<無料事前相談>
<祭壇料金割引>
<枕花プレゼント>
<石山安置所利用割引>
<香典返し割引>
<位牌・仏壇・墓石の割引>
<石山倶楽部会報誌「ひだまり」のお届け>
<店舗商品の購入１０％割引>
<お葬儀の知恵袋・エンディングノート進呈>

追伸、練馬駅前の石山コミュニティーホールは、駅前の便利な小規模法要会場として（会場写真）何方にでもご利用頂けます。また、小規模の会議やイベントなどでもご利用できます。お問い合わせは石山お客様相談室まで。

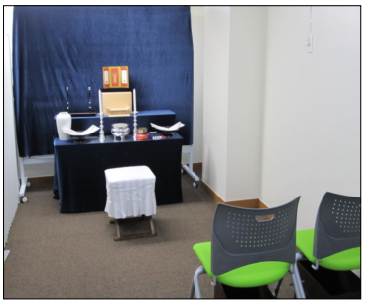

▲小規模法要会場です

ご存知ですか？ 新春クイズ

※今回は正解者全員にプレゼントがあります　全部で３問です。

Q1 服喪期間について父方の祖父母は150日で、母方の祖父母は90日ですが。父母の服喪期間はどのくらいでしょう

①180日　②10か月　③13か月

Q2 服喪期間中に、しても良い事はどれでしょう

①正月飾りやおせち料理
②神社への参拝や慶事等への参加
③お墓参り

Q3 お年玉の風習で子供にお金を主に与えるようになったのはいつごろでしょうか

①江戸時代
②明治・大正時代
③昭和になってから

※官製はがきに「クイズの答え・住所・電話番号・氏名・年齢・性別」を書いて左下記あて郵送してください。締め切りは1月20日（月）当日消印有効です。正解の発表はプレゼントの発送をもってかえさせて頂きます。クイズの答えは次号3月で掲載致します。ご確認下さいませ。

郵送先
〒一七六ー〇〇一二
東京都練馬区豊玉北
五ー十七ー八

宛名
石山葬儀社　お客様相談室宛まで

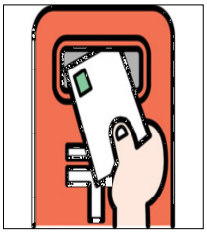

▼編集後記▲

寒い冬がやってきましたね。皆様お体にご自愛くださいませ。次号は3月4号を予定しております。では、また　高木